

Casal SETMANA SANTA

“JO DE GRAN VULL SER...”

IN ENGLISH

I Qui no ha gaudit veient a un infant imitar al seu “profe” amb els seus ninos, jugar a les botigues, simular la professió del seu pare i la seva mare, disfressar-se de ballarina, policia, futbolista...?

En aquest casal ens proposem que els nostres petits i petites siguin els protagonistes de totes aquestes professions perquè gaudeixin realitzant-les, aprenguin algunes de les seves característiques i instruments de treball que s'utilitzen en elles i realitzin eleccions que els permetin reflexionar sobre perquè els agraden, quins se'ls donarien millor... afavorint el seu autoconeixement i la seva autoestima **en anglès**.



Amb aquesta programació també pretenem que els nens sàpiguen que tots els oficis són importants i que cadascun d'ells té una funció necessària per a cadascun de nosaltres, alhora que els familiaritza amb la seva entorn de través de l'experimentació i la representació. A través de les professions anirem desenvolupant valors i actituds no discriminatòries d'igualtat entre sexes i d'igualtat d'oportunitats, possibilitant la reflexió en cadascuna de les professions tractades sobre continguts transversals com l'educació vial, l'educació ambiental, la salut, etc.

Per això, una vegada més, utilitzarem una àmplia varietat de jocs i tallers presentats d'una forma divertida i motivadora que faciliti la seva participació, imaginació i creativitat, compartint interessos i diferents punts de vista que ens facin créixer com a grup i individualment **en anglès**.

OBJECTIUS:

- Proporcionar continguts i activitats que consolidin el seu coneixement sobre les diferents professions i la seva transcendència per a nosaltres relacionant-los amb la vida quotidiana dels petits (Què passaria si no hi hagués agricultors, perruquers, camioners, etc.?)

- Motivar i interessar als nens en les activitats proposades partint dels seus coneixements i del seu moment de desenvolupament.

- Afavorir la creativitat, la autodescoberta de les seves capacitats i desenvolupar una adequada autoestima.

- Crear un ambient motivador i lúdic per a tots els participants, afavorint el treball en equip i la relació entre els nens/es

- Afavorir tots els mitjans d'expressió possibles dels petits alumnes: plàstica, musical, verbal, etc.

- Fomentar els continguts transversals de: pau, cooperació, salut, educació ambiental, igualtat d'oportunitats, etc.

- Facilitar la conciliació familiar i estrènyer la relació entre la família i el centre, implicant-los en el desenvolupament d'algunes activitats

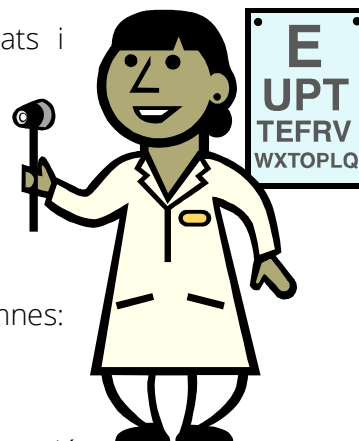

METODOLOGIA:

- **Individualitzada:** Personalitzem les activitats segons les capacitats de cada nen, de manera que siguin protagonistes dels seus aprenentatges.
- **Motivadora:** Dediquem una especial atenció a les sessions de motivació, el nen interioritza molt millor els seus aprenentatges quan aquests responen als seus interessos. Juguem amb les sorpreses, amb la diversificació d'activitats, amb la creativitat dels nostres professionals.
- **Activa i lúdica:** El joc i la diversió és base de tota la nostra metodologia, entenem que és fonamental especialment en programes que es desenvolupen en temporades no lectives.
- **Significativa:** Partim dels coneixements previs dels nens per reforçar-los i ampliar-los d'una manera divertida, en la qual es relacionen les experiències viscudes i conegudes amb els nous coneixements presentats.



- **Afectiva:** La nostra forma de treball es basa en l'afecte procurant un clima de confiança i proximitat, fomentant l'autoestima i la socialització, amb especial dedicació a la resolució positiva de conflictes.
- **Globalitzada:** Les nostres activitats desenvolupen els diferents tipus d'intel·ligències a través d'activitats psicomotrius, lingüístiques, lògic-matemàtiques, espacials, emocionals i naturalistes.
- **Creativa:** El nen és creatiu per naturalesa, la nostra forma de treball dóna més importància al procés creatiu que al resultat en si mateix, valorant especialment les iniciatives dels nens i les diferents formes d'expressió.

ORGANITZACIÓ DEL TEMPS

| HORA | ACTIVITAT |
|---------------|--|
| 9:00 - 9:30 | WELCOME . Entrada de infants, Acollida, joc lliure |
| 9:30 - 10:00 | PLAYING TIME (Presentació de l'activitat que es realitzarà durant el dia) |
| 10:00 - 10:45 | <i>BREAKFAST / PLAYING AREA</i> |
| 10:45 - 11:30 | ACTIVITIES & WORKSHOPS |
| 11:30 - 12:30 | JOCS DIRIGITS |
| 12:30 - 13:30 | <i>DINAR</i> |
| 13:30 - 15:00 | MIGDIADA / TEMPS DE RELAXACIÓ |
| 15:00 - 16:15 | ACTIVITIES & WORKSHOPS |
| 16:15 - 17:00 | <i>BERENAR/ COMIAT</i> |

ORGANIZACIÓ DE L'ESPAI

Les diferents activitats a desenvolupar es duran a terme en els diversos espais del centre, adequant-los a les necessitats i

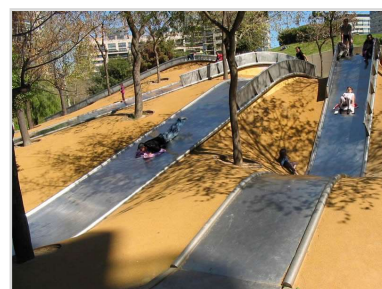

interessos de les activitats i dels nens/as participants, sent aquestes: estructura de psicomotricitat, aula gambes, espai d'usos múltiples, pati exterior i parc.

La utilització dels diferents espais s'adequarà en funció de criteris metodològics, pedagògics, lúdics i d'optimització de recursos del Centre.

Com sempre, cuidarem que tots els espais siguin segurs i compleixin la funció prevista dins d'aquesta programació

HORARIS I PREUS (3 a 7 anys - i3, i4, i5)

PREUS I SERVEIS INCLOSOS:

Esmorzar, Dinar i Berenar

Assegurança i monitoratge

El segon germà té un 10% de descompte.

Material que es farà servir per a les activitats

L'ACTIVITAT ES FARÀ MAJORITARIAMENT EN ANGLÈS

| | Abonament 4 dies | esporàdics |
|--|------------------|------------|
| 9h-17h inclou esmorzar, dinar i berenar | 95€ | 35€ |
| 9h-15h inclou esmorzar i dinar | 77€ | 30€ |
| 9h-13h inclou esmorzar | 60€ | 20€ |

El horari d'obertura del centre és de 8h a 18h30 (DIJOURS SANT 8H-17H):

| | |
|---------------------------|-----|
| Hora extra (matí o tarda) | 6€ |
| Abonament 4 hores extres | 20€ |

FITXA INSCRIPCIÓ

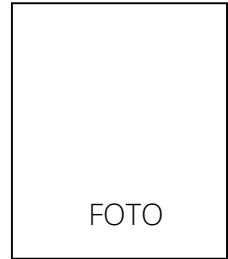

NOM:

Cognoms:

Data de naixement:

Horari que farà:

Nom i cognoms mare:

DNI:

Tel.:

Nom i cognoms pare:

DNI:

Tel.:

Adreça:

Email:

Al·lèrgies i/ intoleràncies:

(Hauran de ser justificades per un certificat mèdic del pediatra)

Observacions i dades d'interès:

Persona/es autoritzades a recollir-lo:

ASSISTÈNCIA:

| | | | |
|--------|-------|-------|-------|
| DII 25 | Dm 26 | Dc 27 | Dj 28 |
| | | | |

HORARI:

Per formalitzar la inscripció, i per tant, reservar la plaça, s'haurà d'abonar una paga i senyal de 25€, que en cap cas serà retornada si el nen/a no assisteix al casal. Aquest import serà abonat quan es faci el pagament complet el primer dia de casal.

Dades bancàries: Associació Pedagògica la Vila. IBAN: ES33 3183 0800 8110 0167 0627 (posar nom infant + concepte casal)

DOCUMENTACIÓ QUE CAL APORTAR EL PRIMER DIA

-Si no ha vingut abans: fotocòpia del DNI de les persones autoritzades a recollir al menor, llibre de família, vacunes i Catsalut.

-1 Fotografia de carnet

-Autoritzacions i protecció de dades degudament emplenada i signada:

AUTORITZACIONS I PROTECCIÓ DE DADES

Jo, amb DNI i com a tutor/a del infant nascut/da el De conformidad con el artículo 13 y 14 del REGLAMENTO (UE) 2016/679 y del artículo 11 de la Ley Orgánica 3/2018, en relación con el tratamiento de sus datos personales, le informamos que el Responsable del tratamiento es

ASSOCIACIÓ PEDAGÒGICA LA VILA, con CIF: G65127326, direcció: SALVADOR ESPRIU, 65-71, 08005 BARCELONA, teléfon: 932219579 y correo electrónico: INFO@CHIQUILAVILA.ORG. Finalidades del tratamiento de datos personales: Gestionar los servicios y/o productos solicitados o contratados por el cliente, gestiones administrativas (facturación, contabilidad, etc) y, en su caso, gestión de las promociones comerciales y/o comunicaciones relativas a los servicios y/o productos contratados o solicitados. Legitimación: La base jurídica para el tratamiento de sus datos personales se basa en la ejecución del contrato suscrito respecto del servicio y/o productos solicitados/contratados, el consentimiento expreso, el cumplimiento de obligaciones legales. Duración: Los datos serán conservados mientras dure la relación contractual y/o comercial, así como el tiempo necesario para cumplir con las obligaciones legales. Destinatarios: Cesión datos a terceros que tengan acceso a datos personales que trate el Responsable del tratamiento, para el cumplimiento de las obligaciones legales (autoridades públicas) y/o contractuales (colaboradores con los que se han suscrito los correspondientes contratos de encargado de tratamiento). En su caso, se llevarán a cabo transferencias internacionales para la ejecución del servicio contratado, como el envío de comunicaciones a través de mail. Derechos: Puede ejercer los derechos de acceso, rectificación, supresión, oposición, limitación y portabilidad respecto de sus datos personales que nos ha cedido. Todo ello, por escrito acompañado de copia del documento oficial que lo identifique dirigido al Responsable del tratamiento. En caso de disconformidad con el tratamiento, también tiene derecho a presentar una reclamación ante la Autoridad de Control (AEPD).

SI NO

Derechos de imagen. Autorizo expresa e inequívocamente la captación, reproducción y difusión de imágenes en las cuales aparezca individualmente o en grupo, utilizando todos los medios y soportes, como pueden ser soportes escritos, audiovisuales y electrónicos, incluido internet; siempre que se utilicen para finalidades de difusión de los servicios que ofrece la empresa. Es a título gratuito, no tiene limitación geográfica y se concede por un plazo de tiempo indefinido. Para publicarlo en sus propias instalaciones, a través de su página Web y de las diferentes redes sociales corporativas. Además, se informa que las imágenes serán almacenadas en la empresa DROPBOX, la plataforma de almacenamiento cloud, con la finalidad de que puedan distribuirse a los padres y tutores de los menores.

SI NO

Publicidad. Autorizo al envío de promociones comerciales relativos a los servicios contratados y/o relacionados, que consistirá en el envío de información relativo a excursiones, casales, actividades musicales, etc.

Igualment, accepto i em comprometo a complir les normes internes de la Llar d'Infants Chiqui La Vila. També autoritzo a la Llar d'Infants Chiqui La Vila a:

- Realitzar, manipular i arxivar fotografies, vídeos o altres que impliquin l'ús de la imatge del meu fill/a per a ús exclusivament intern de l'escola i de la web i facebook de Chiqui La Vila.
- A realitzar l'activitat de "massatge infantil" amb el meu fill/a.
- A realitzar sortides locals (parc, platja, biblioteca, centre comercial Centre de la Vila, etc.) amb el meu fill/a.
- a autoritzar al personal de l'escola a administrar un antitèrmic en el cas que la febre superi els 38°; i en cas d'urgència a traslladar-lo a un Centre hospitalari o Centre d'Atenció Primària.

Barcelona, a _____ de _____ de 202_____.

Signatura dels tutors o representants legals del menor:

FITXA MÈDICA

FOTO

Nom:

Cognoms:

Data de naixement:

NIF (del nen/a, si en té) :

Telèfons de contacte en cas d'urgència (2 o més):

Número de la S.S. (Cat Salut):

| Antecedents personals patològics | sí | no | observacions |
|----------------------------------|----|----|--------------|
| Malalties respiratòries | | | |
| Accidents | | | |
| Trastorns digestius | | | |
| Malalties cutànies | | | |
| Altres malalties transmissibles | | | |
| Intervencions quirúrgiques | | | |
| Altres malalties | | | |

Dades d'interès pràctic

Al·lèrgies conegudes (fàrmacs, aliments, pol·len, àcars, etc.): cal certificat mèdic

Pren algun medicament especial?

Si

No

Quin? _____ Dosi _____

Fa algun tipus de dieta o règim especial? Si No

Quin?

| | sí | no | observacions |
|--|----|----|--------------|
| Sap nedar? | | | |
| En les excursions es cansa aviat? | | | |
| Es mareja fàcilment? | | | |
| Necessita alguna atenció especial? | | | |
| Té la vacuna del tètanus? | | | |
| Altres (plantilles, lents de contacte / ulleres, peus plans, si es cansa fàcilment, si té tendència a patir otitis, refredats, si es mareja, etc.) | | | |

En/Na.....ambD.N.I

pare/mare/tutor del infant autoritzo
a prendre les decisions medico-quirúrgiques que calguin, en cas necessari, sota lapertinent
direcció facultativa.

Certifico la validesa d´ aquesta fitxa sanitària, i comunicaré al qualsevol modificació que hi hagi.

La fitxa sanitària, i la autorització tenen validesa durant el període de casal al **Chiqui La**

Vila.

Data i Signatura del pare/mare/tutor :